



**Universidad de Concepción**  
**Departamento de Anatomía Patológica**



**CASOS CLÍNICO PATOLÓGICOS**  
**ENFERMEDADES INFECCIOSAS**

# Caso 1

- Paciente masculino de 59 años, de procedencia rural con antecedentes de alcoholismo crónico y desnutrición.
- Cursa con cuadro viral sin antecedentes de tiempo de evolución.
- Hace 6 días presenta dificultad respiratoria y dolor inspiratorio en hemitórax izquierdo.
- Ingresa con insuficiencia respiratoria aguda, hipotenso, cianótico, taquicárdico, embotado e hipotérmico.
- Fallece a las 3 hrs de su ingreso.



3





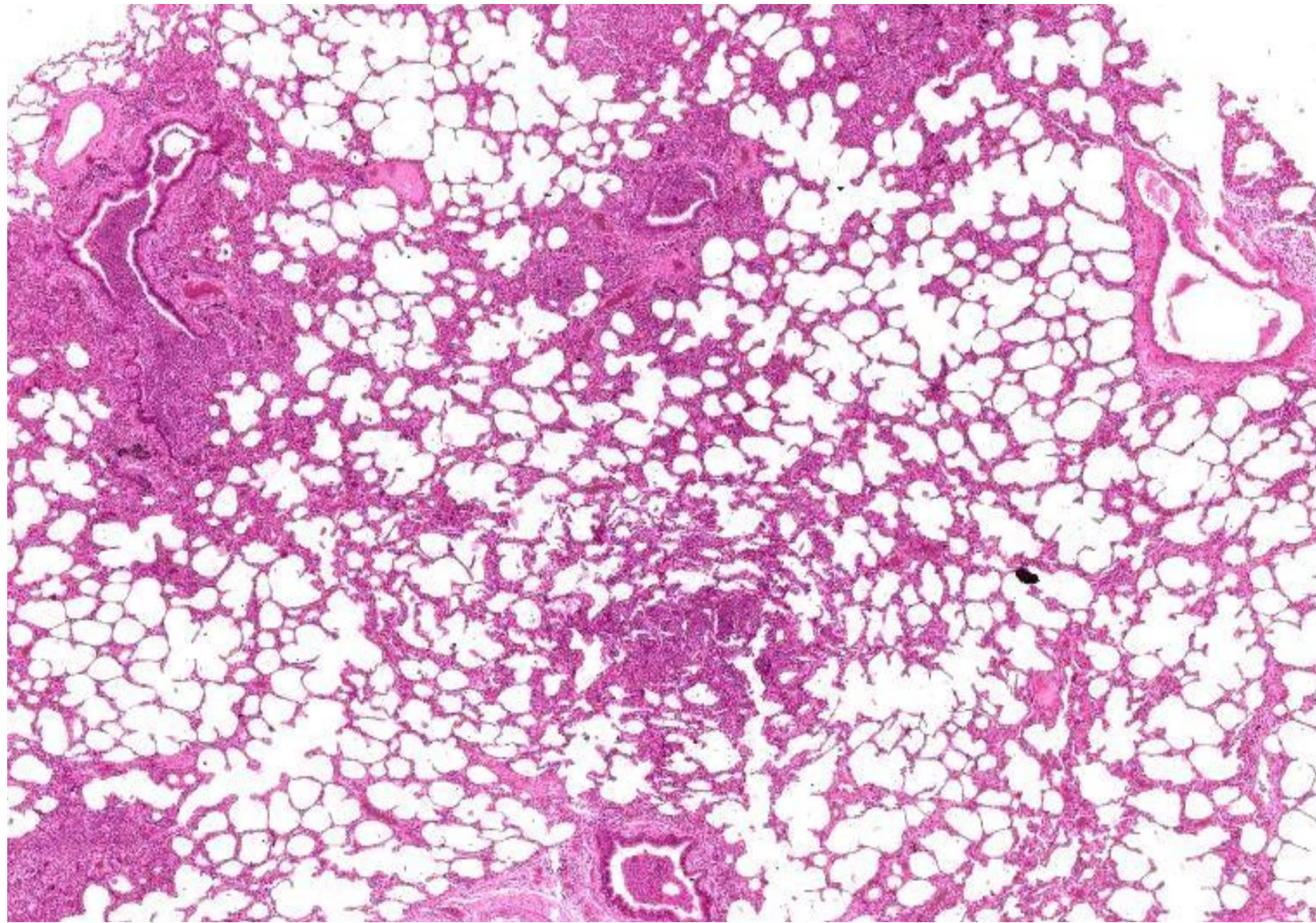



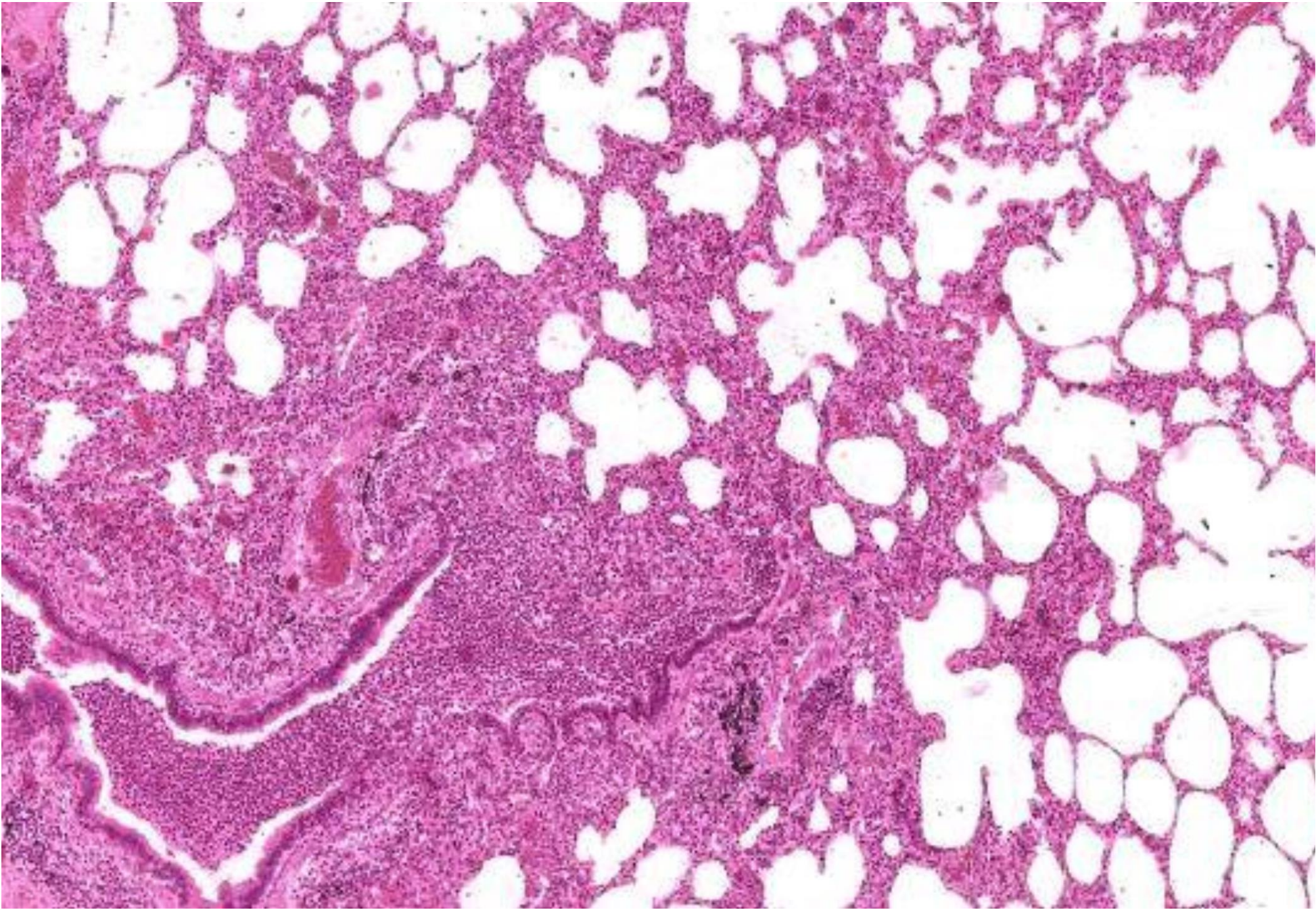



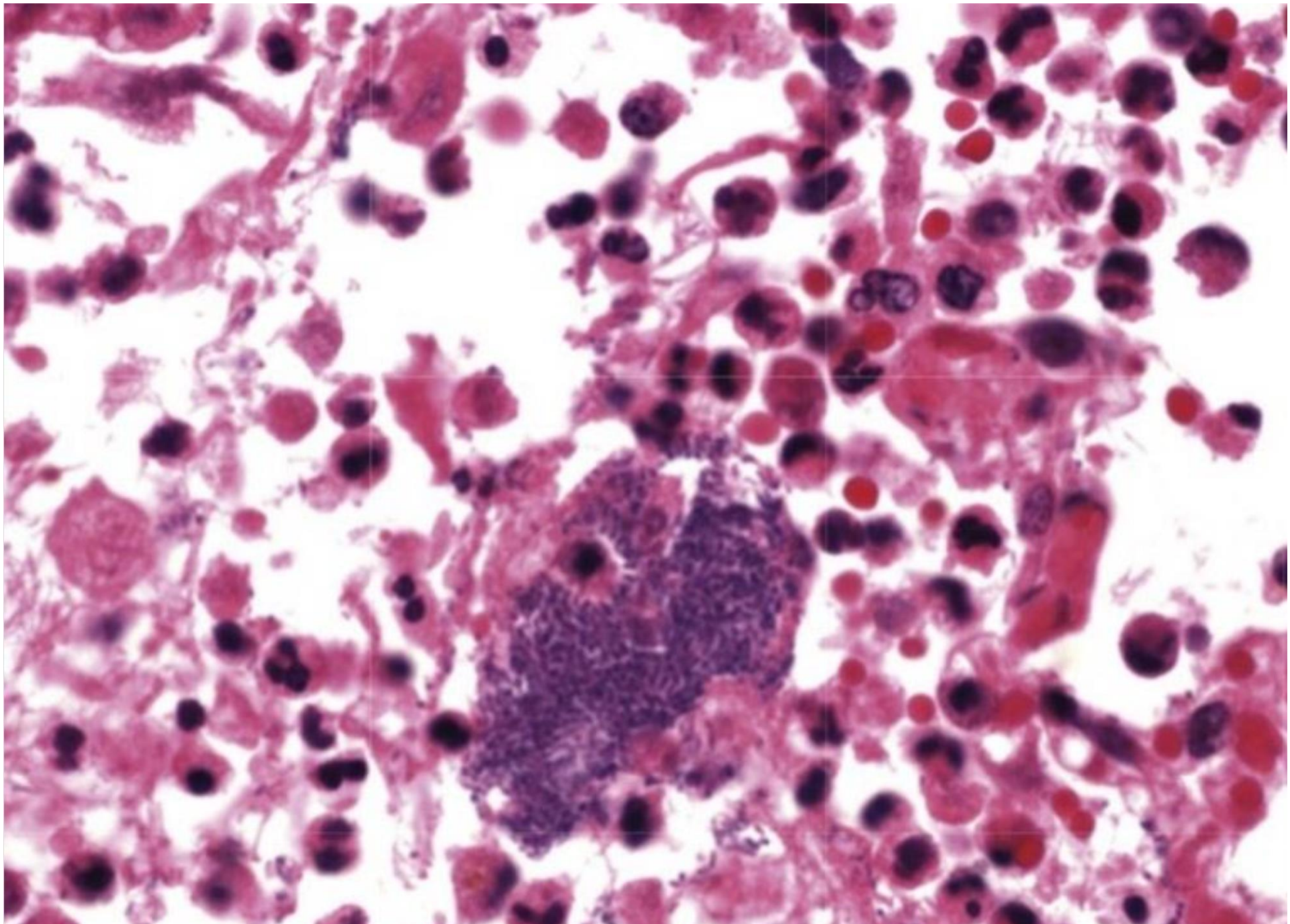



# Caso 2

---

- Paciente femenino de 30 años que fallece por rotura de aneurisma cerebral.
- En la autopsia se encuentran lesiones pulmonares no diagnosticadas previamente.





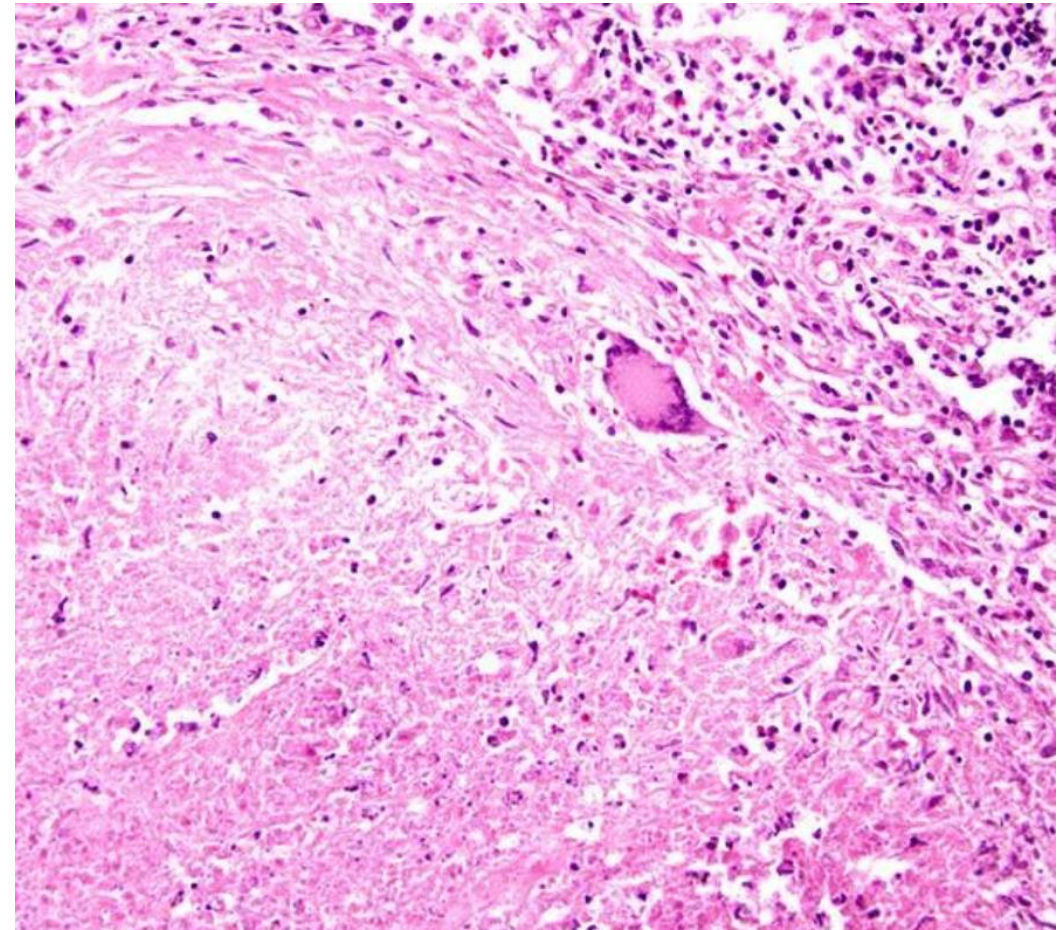
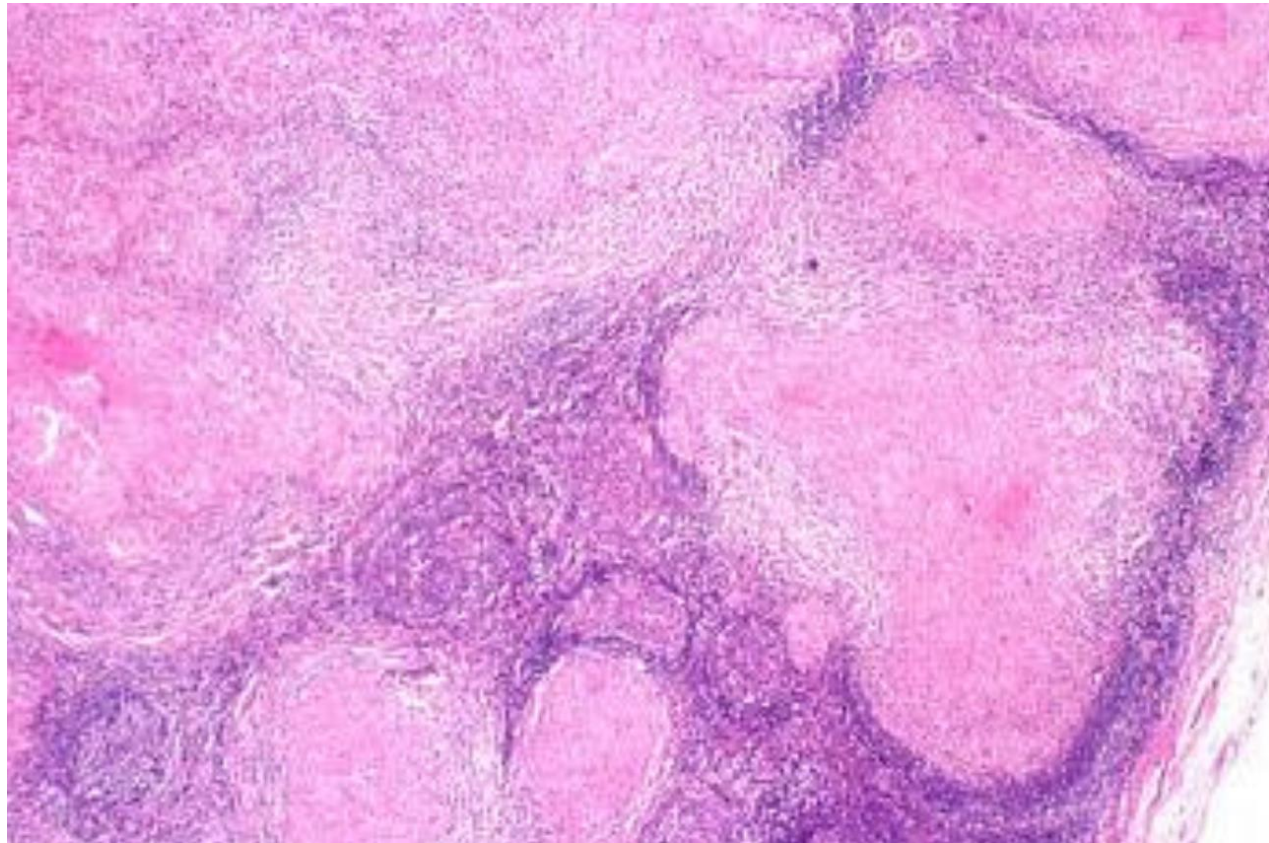



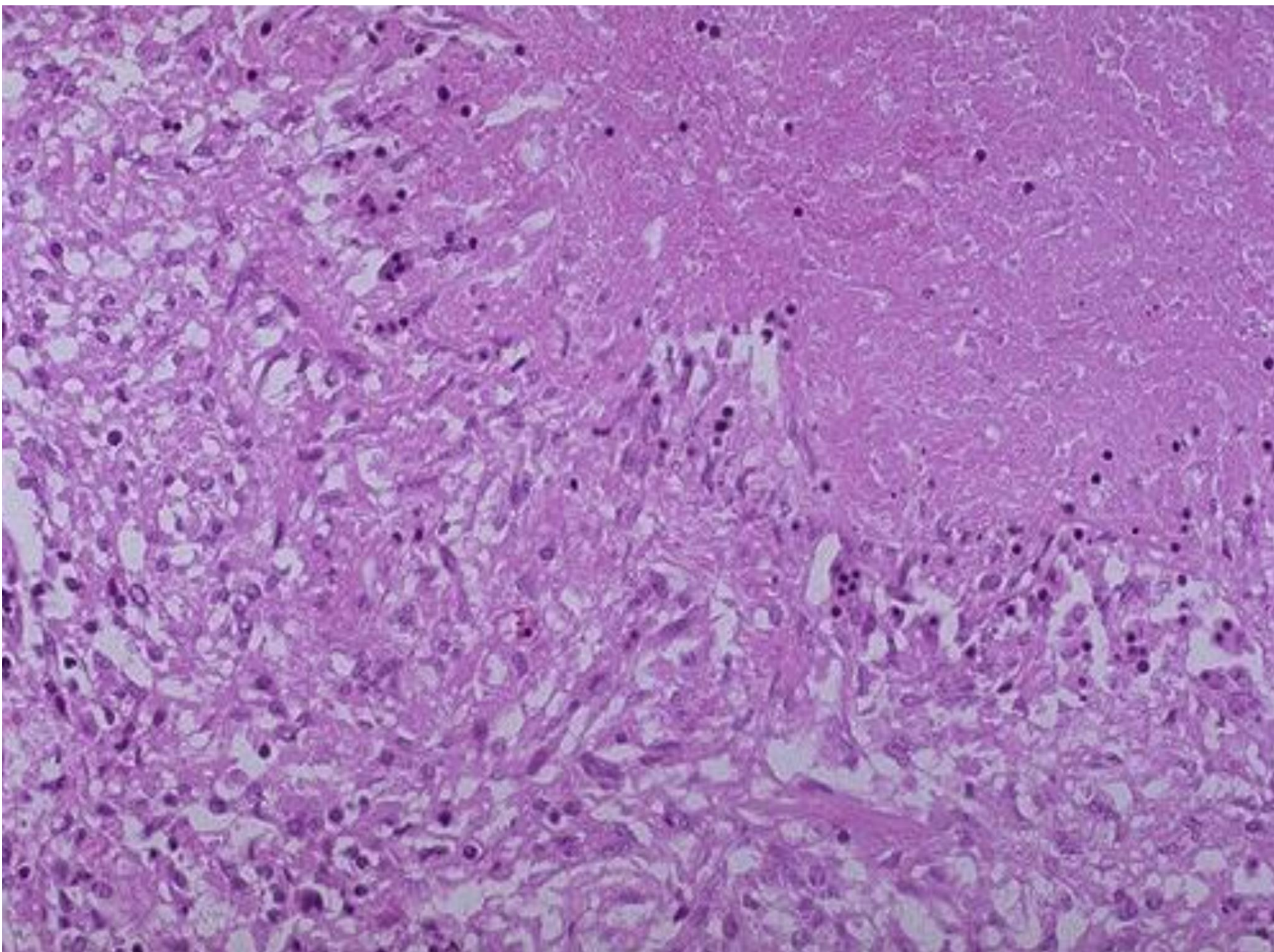



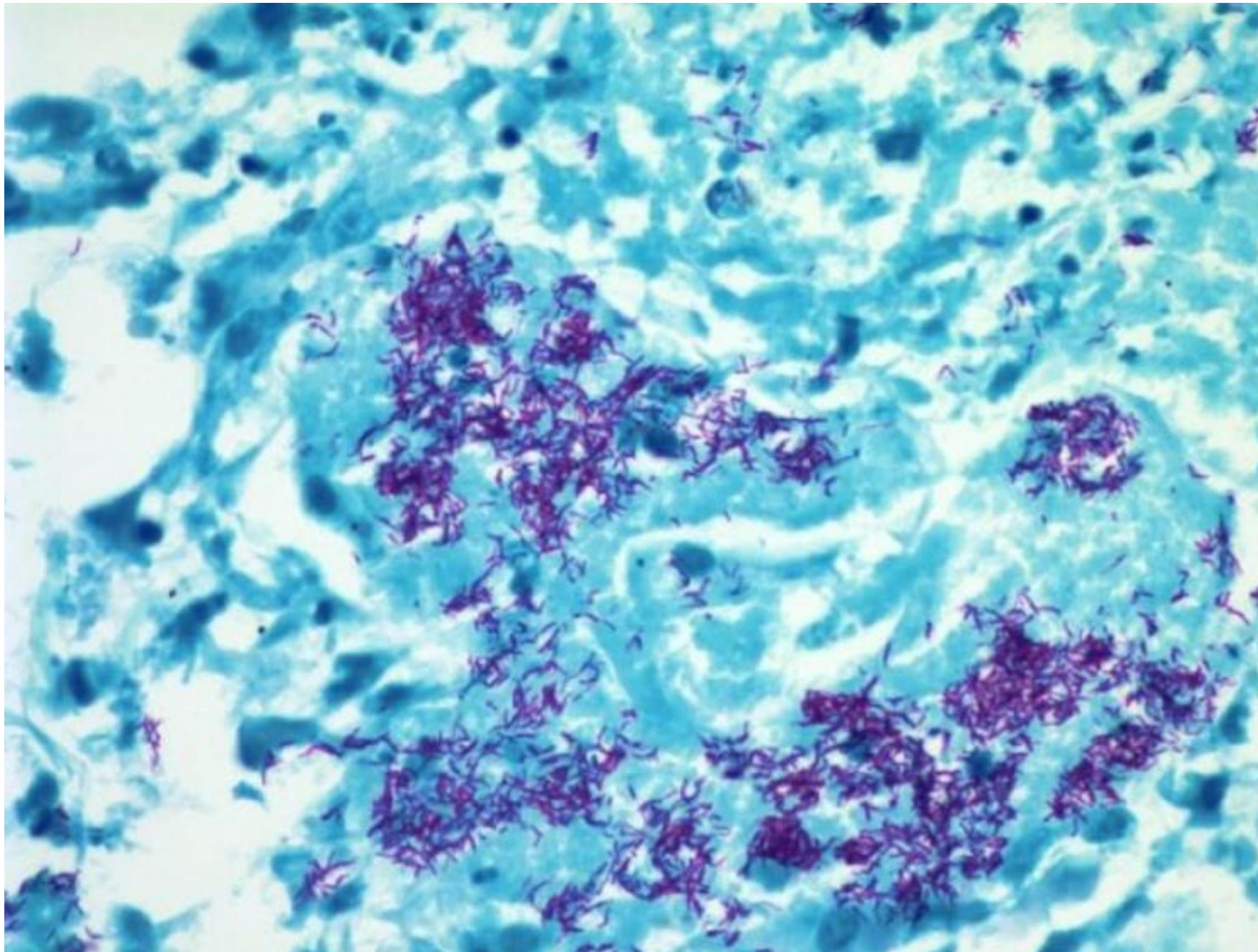



# Caso 3

---

- Paciente femenina de 6 años.
- Es intervenida quirúrgicamente por duplicación intestinal.
- En el postoperatorio recibe tratamiento antibiótico de amplio espectro.
- Cursa con fiebre alta y shock séptico.



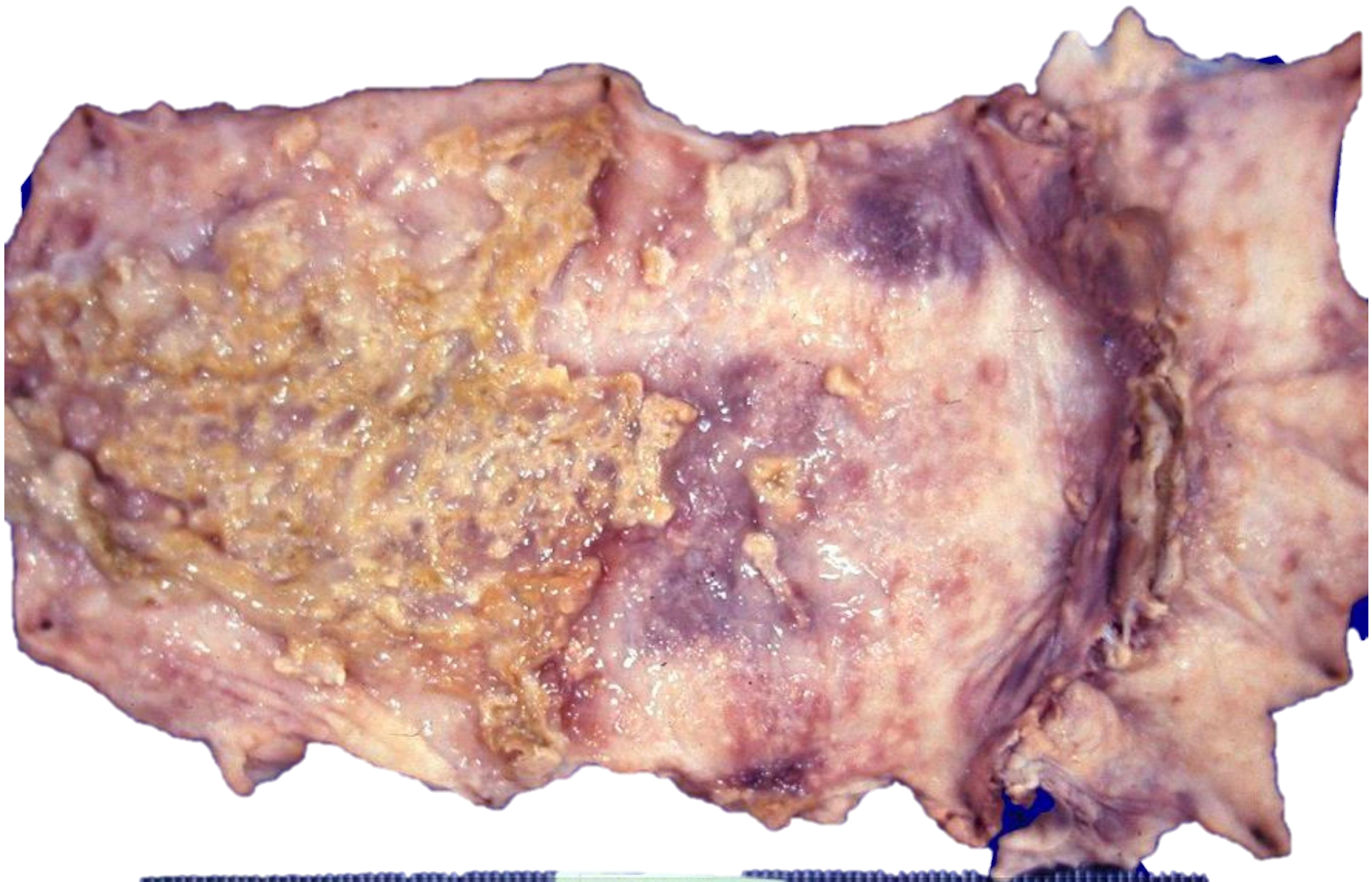

13

A-127-99  
U. de C.



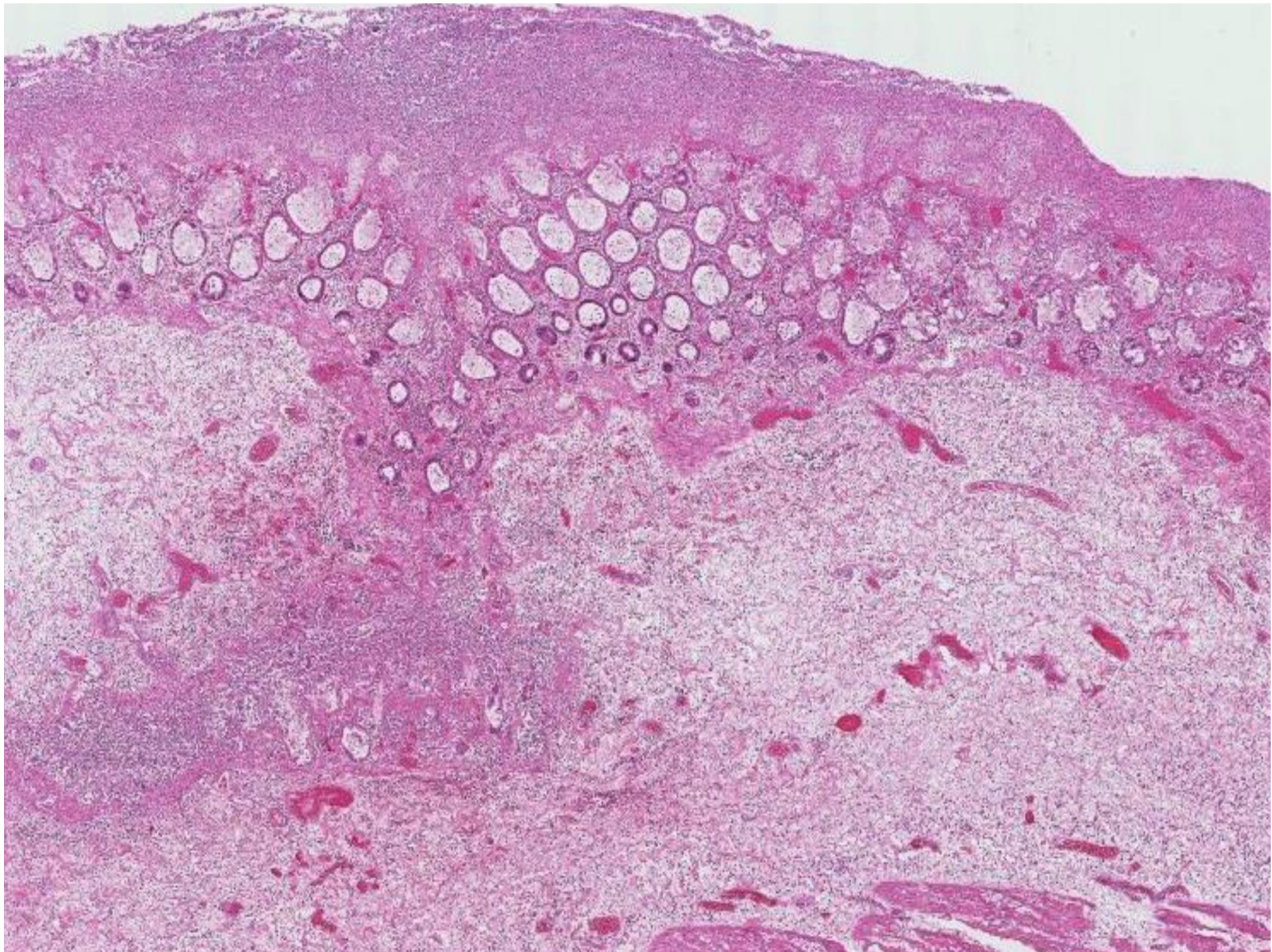



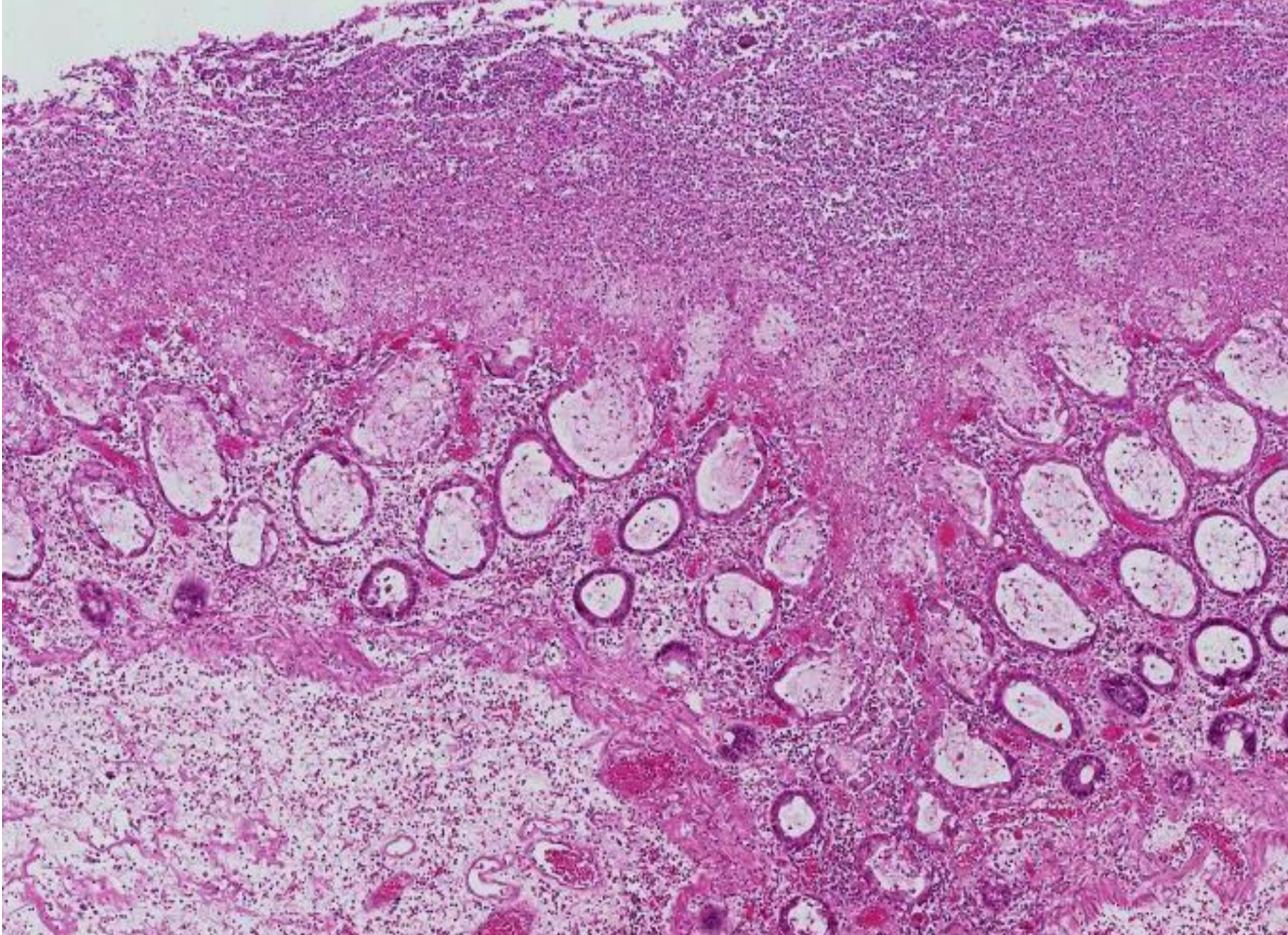



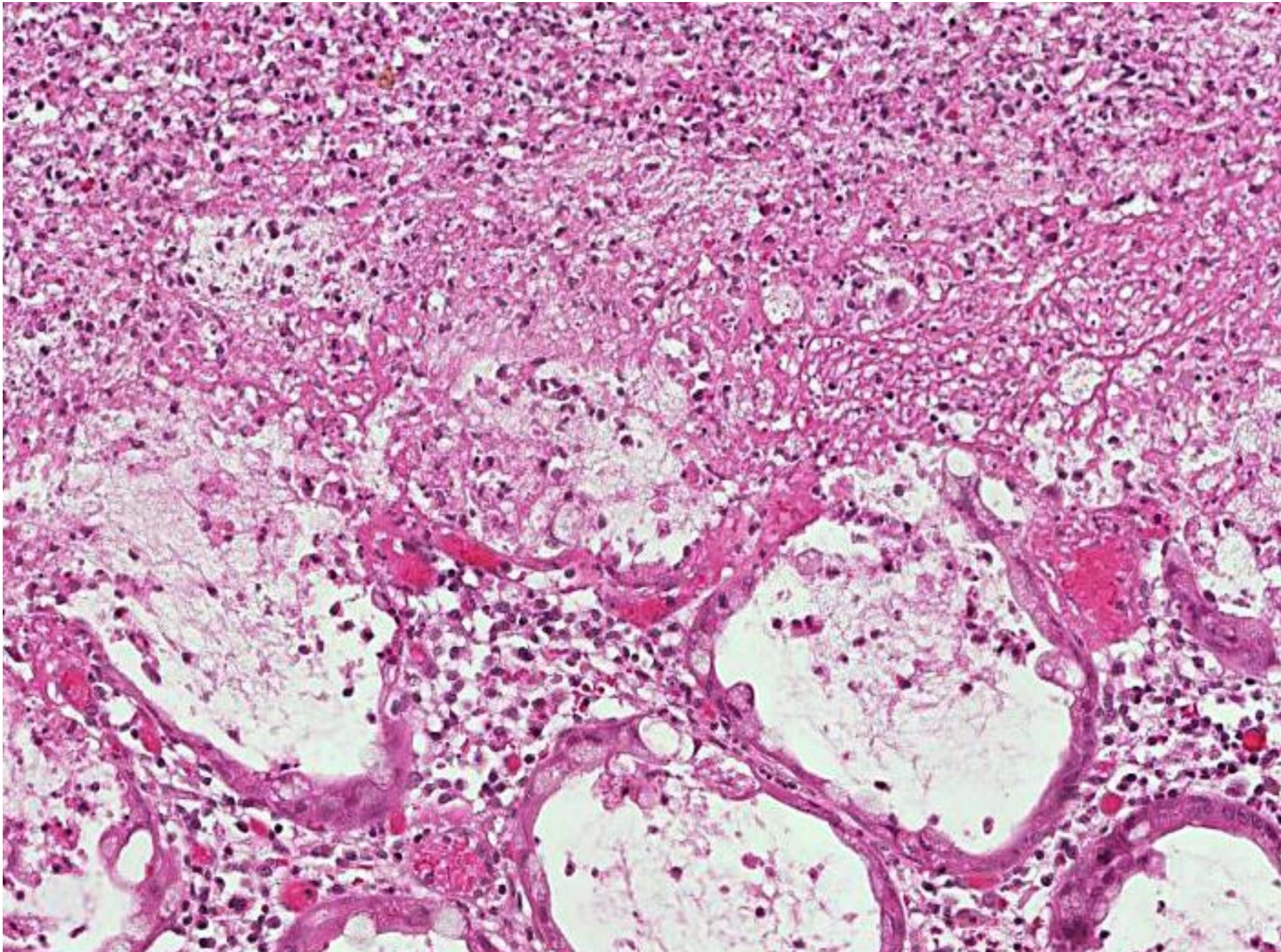



# Caso 4

---

- Paciente masculino de 35 años con antecedentes de alcohólico.
- Cursa con dolor abdominal recurrente y diarrea.
- Consulta por hemorragia digestiva baja que no puede manejarse médicamente, por lo que debe resecarse intestino.

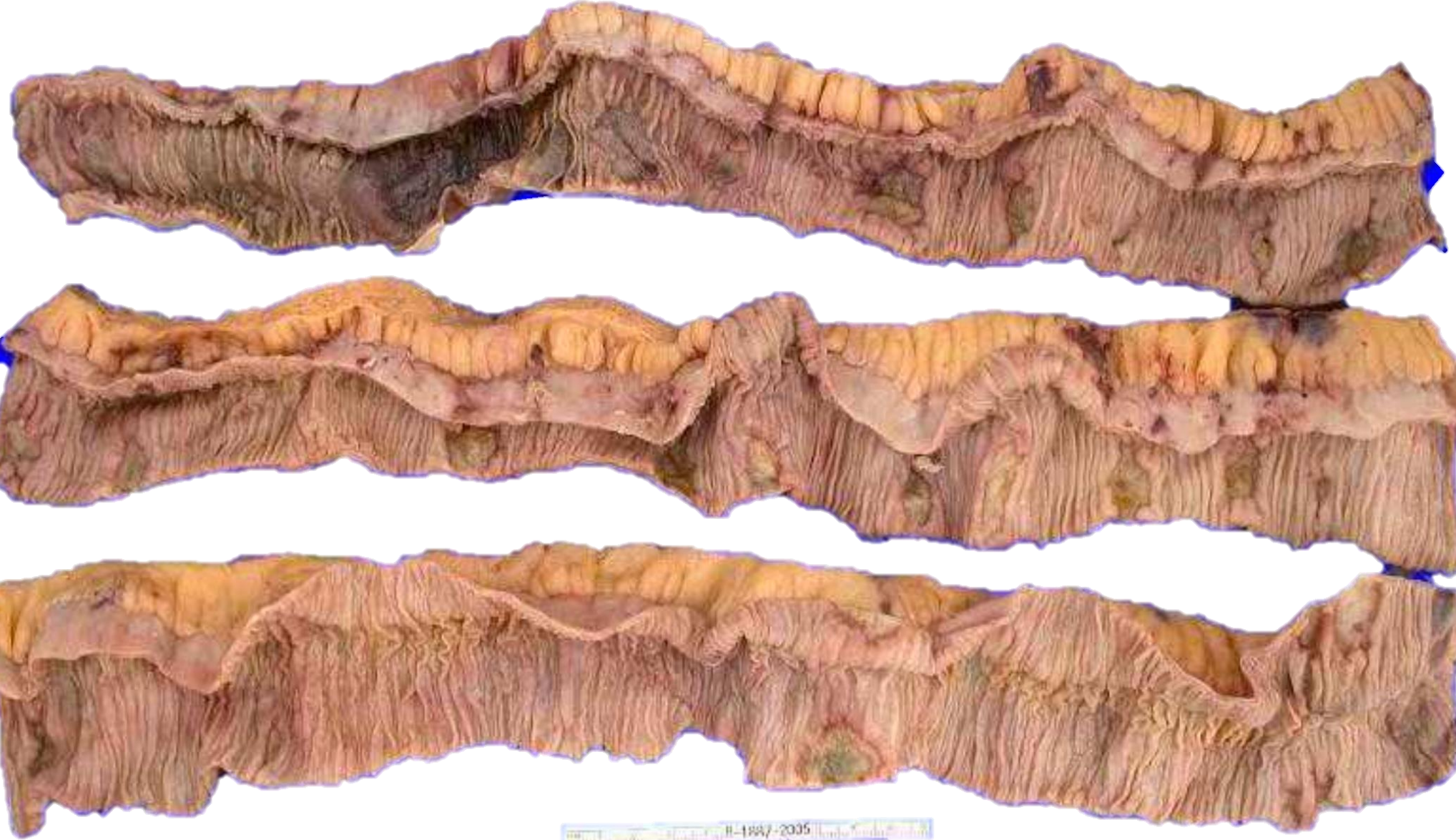

18

H-1887-2005





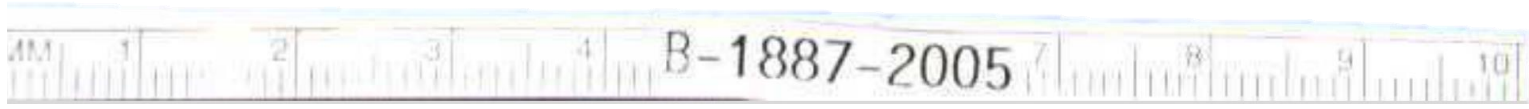



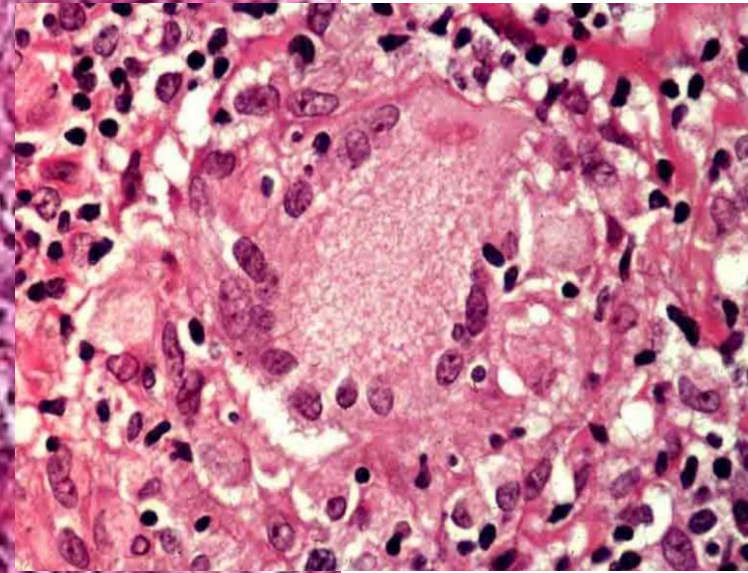
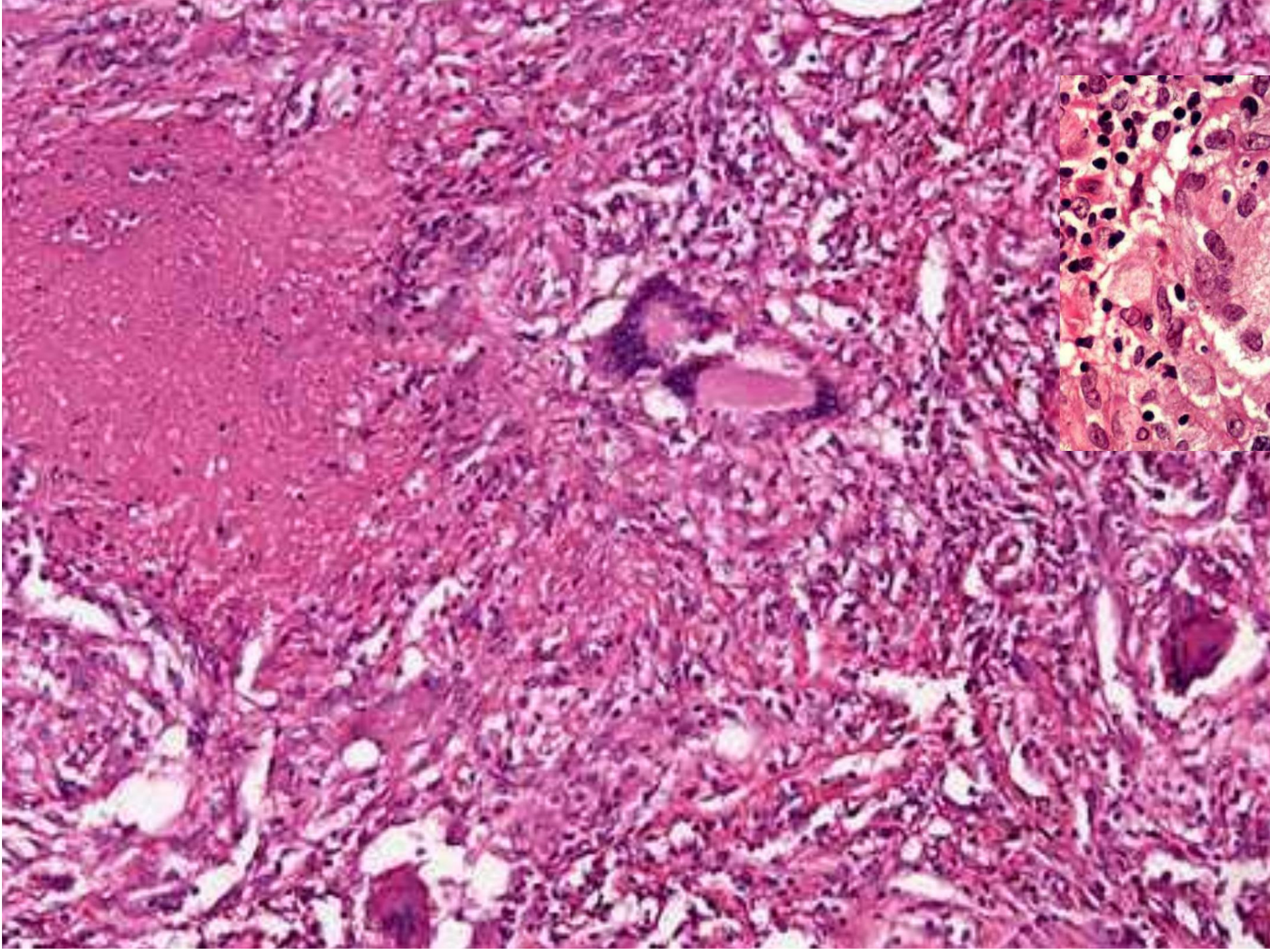



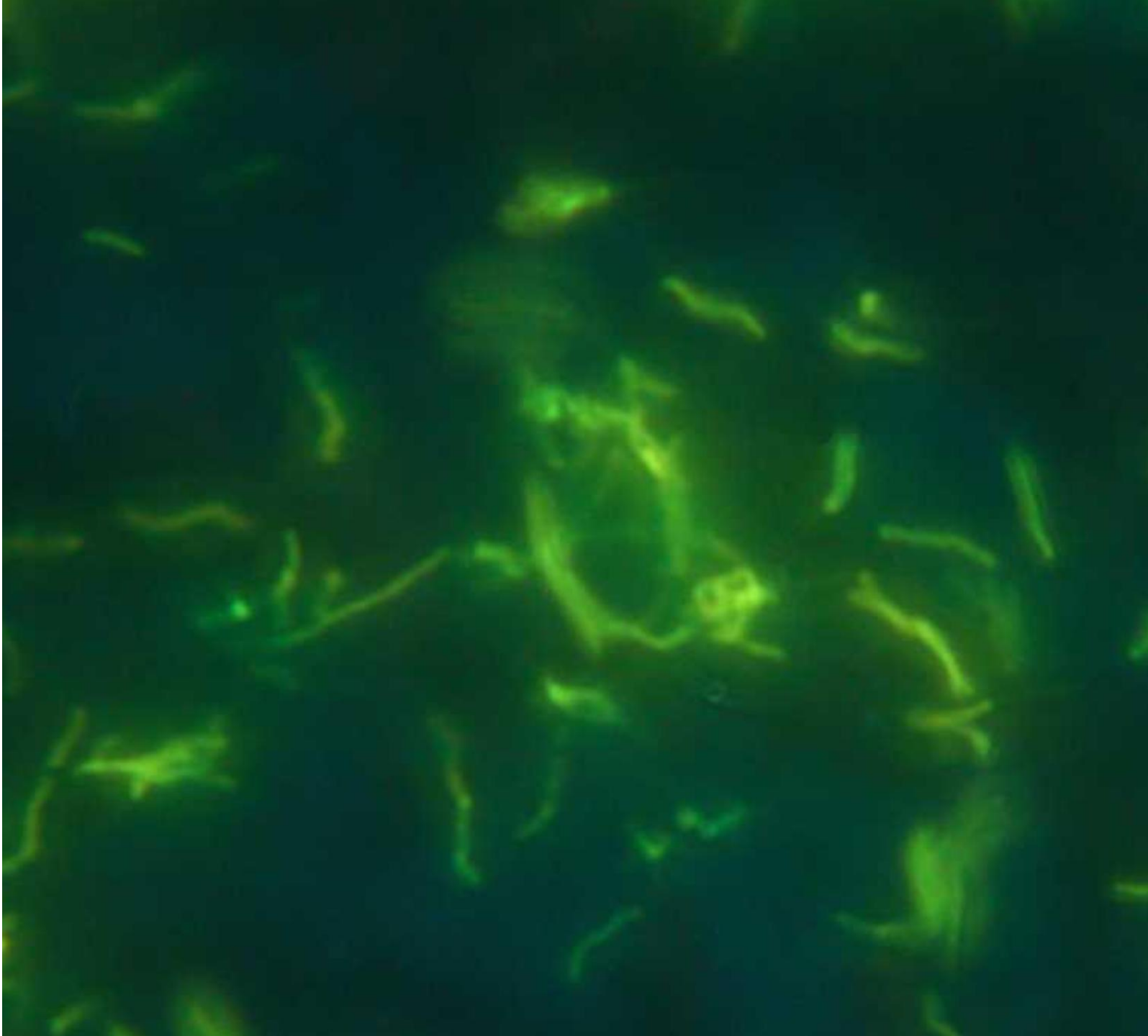



# Caso 5

---

- Paciente femenino de 52 años.
- Ingresa con compromiso de conciencia, fiebre (temperatura axilar 39,5°) y dificultad respiratoria.
- Al examen físico se detecta absceso glúteo izquierdo.
- Evoluciona en shock séptico y fallece.







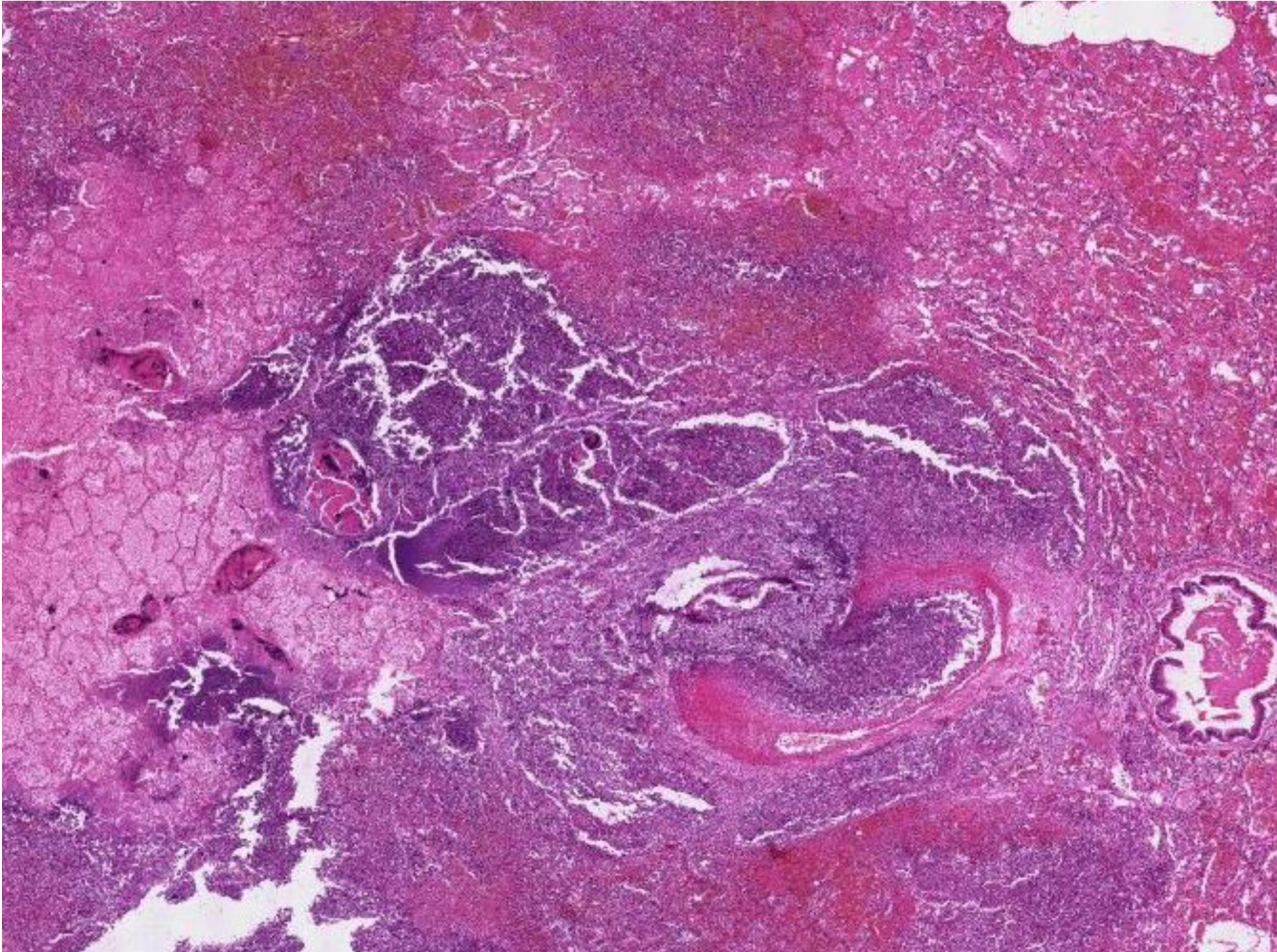



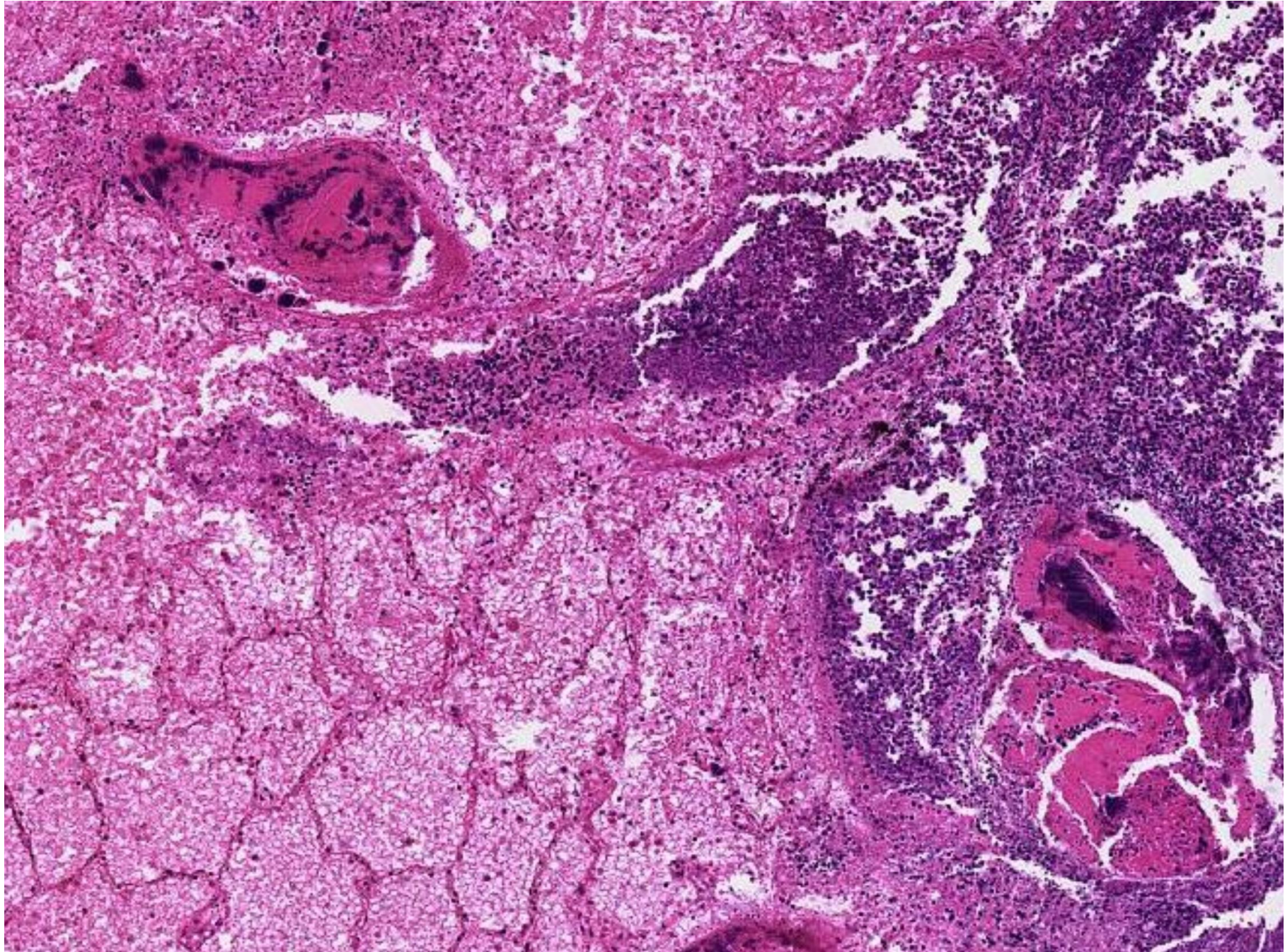



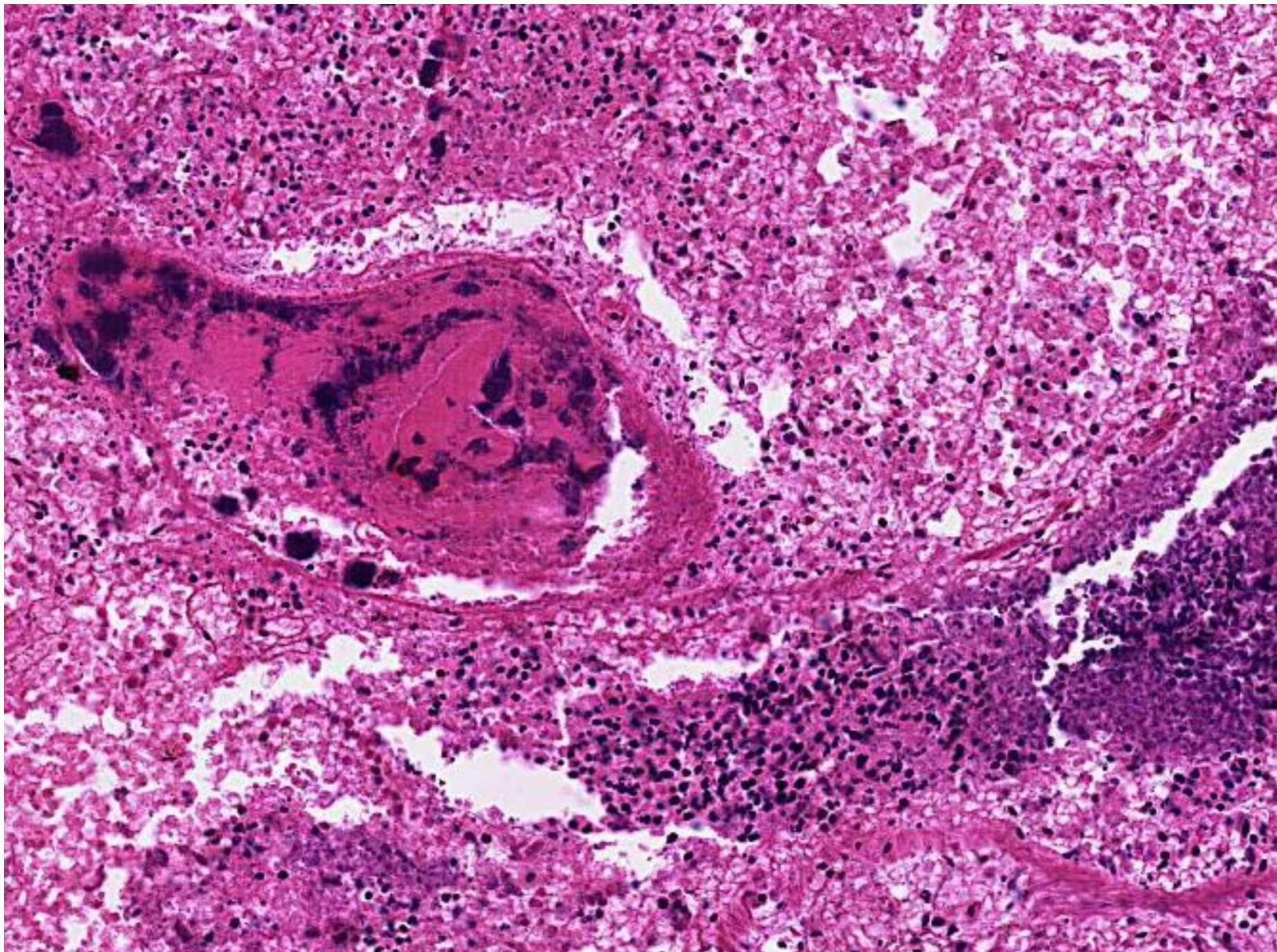



# Caso 6

---

- Paciente masculino y anciano que en los últimos 2 meses presenta baja de peso, fiebre, sudoración y adinamia.
- Evoluciona con disnea progresiva.
- El paciente fallece, en la autopsia se encuentran las siguientes lesiones pulmonares.



28

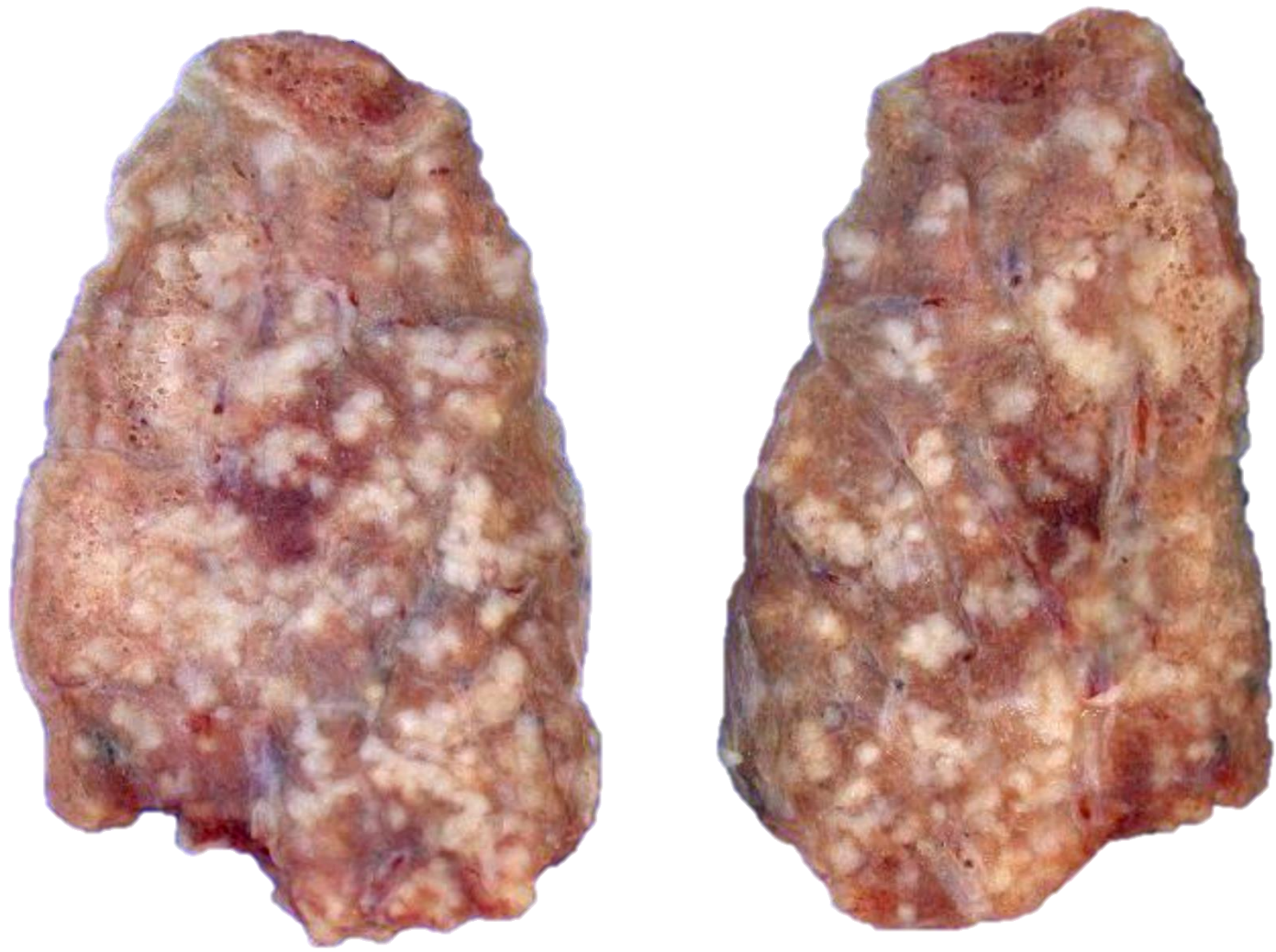

**B-08728-2006**





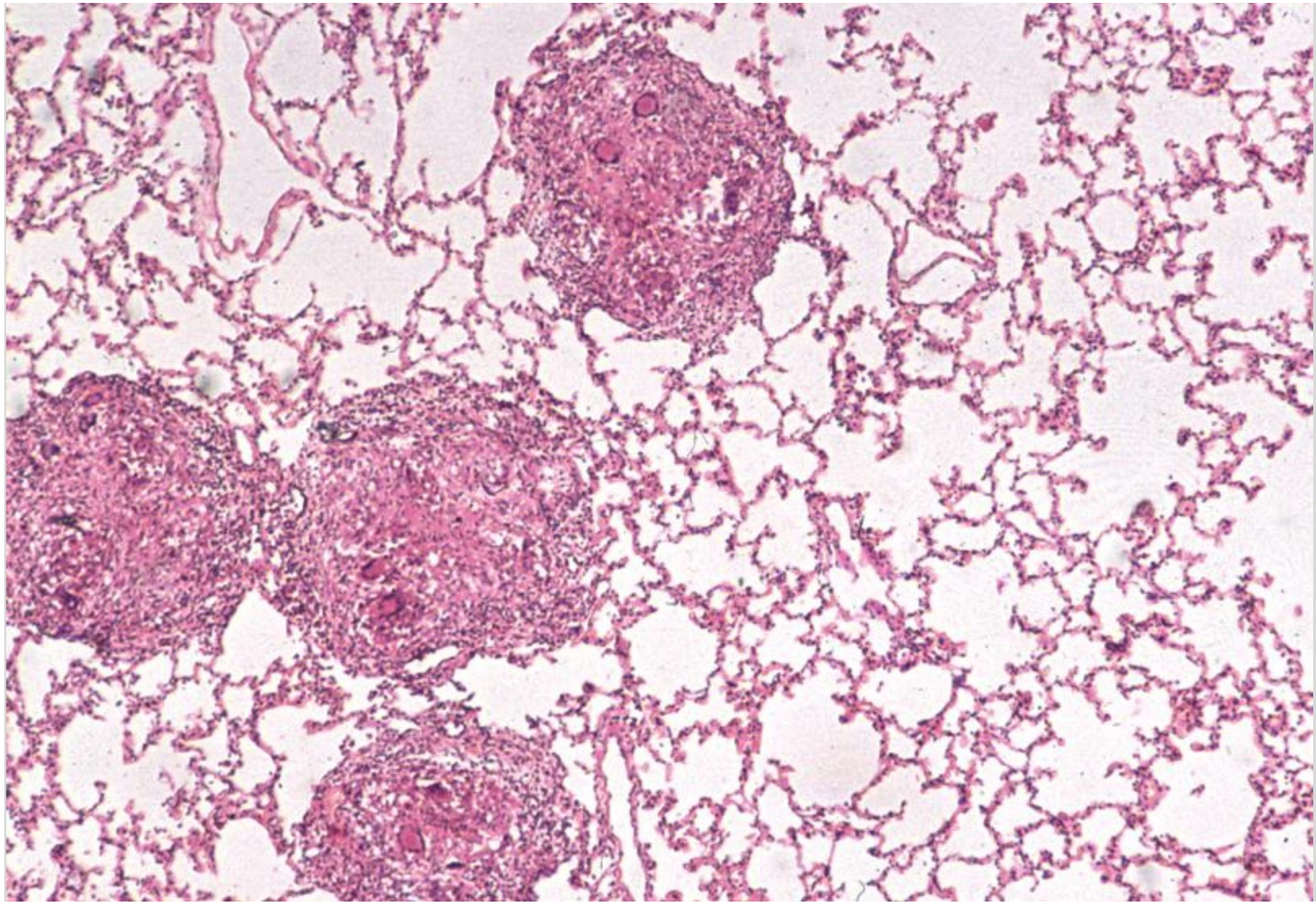



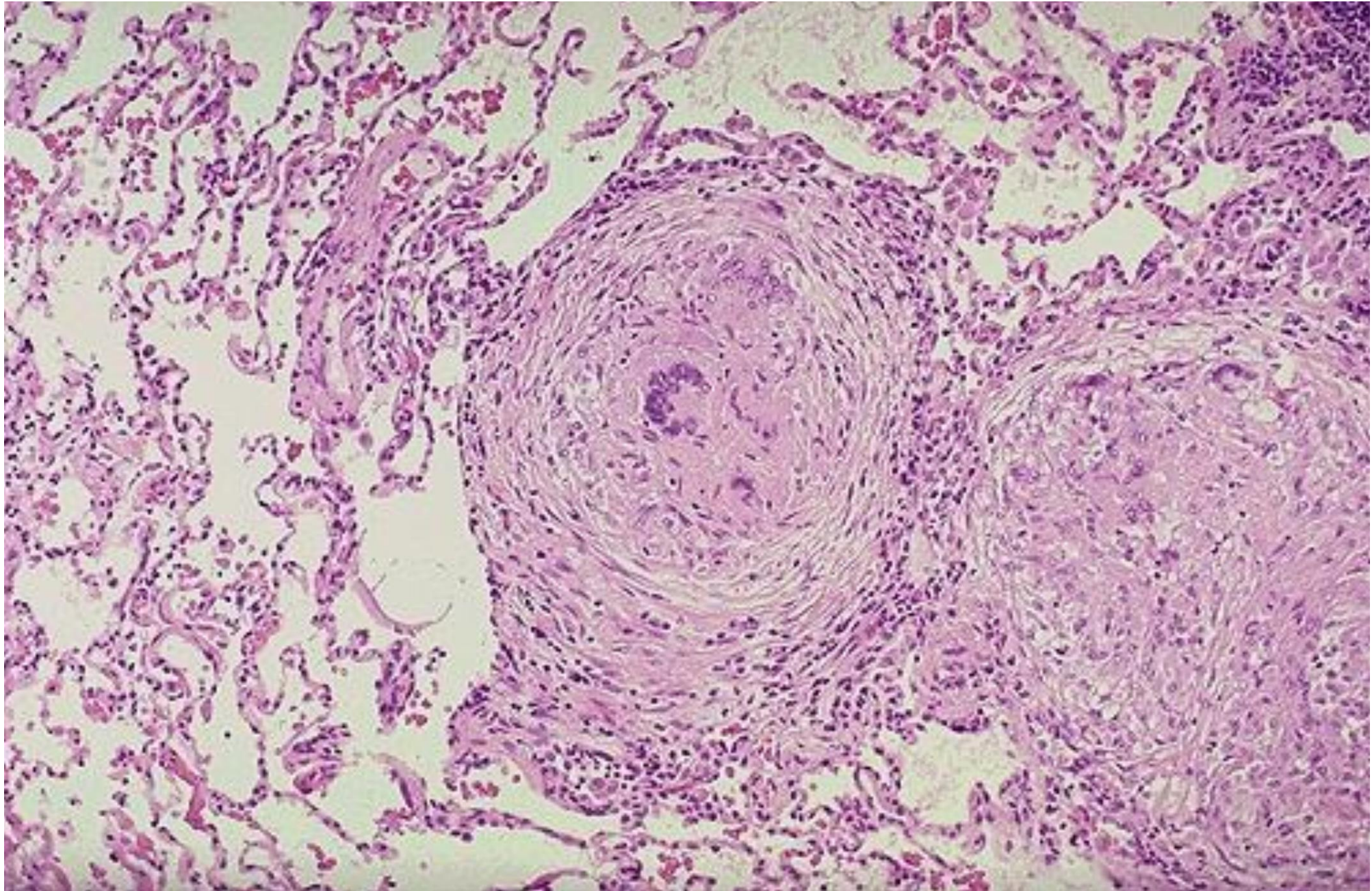





**Universidad de Concepción**  
**Departamento de Anatomía Patológica**



**CASOS CLÍNICO PATOLÓGICOS**  
**ENFERMEDADES INFECCIOSAS**